



For a **better** and **safer** world

Informe ETFA

A-24/106702-S1

AGQ Chile S.A.

Sucursal Santiago

ETFA N° 004-01

Nº de Referencia:	A-24/106702-S1	Registrada en:	AGQ Chile	Cliente (^):	CORPORACIÓN NACIONAL DEL COBRE
Análisis:	CL01-00020377-107	Centro Análisis:	AGQ Chile	Domicilio (^):	Avenida Bernardo O'higgins 103 El Salvador
Tipo Muestra:	AGUA SUBTERRANEA	Fecha Recepción:	11/07/2024	Contrato:	QSP-CL240400041
Fecha Inicio:	25/07/2024	Fecha Fin:	25/07/2024	Cliente 3ª(^):	----
Descripción(^):	PB1_260624				

Fecha/Hora Muestreo:	26/06/2024 17:51	Muestreado por:	Paul Yordano Schimanietz Cesped
Lugar de Muestreo:	PEDERNALES	PNT Muestreo	PICH-210 (Puntual)
Punto de Muestreo:	PB1		

A continuación se exponen el Informe de Ensayo y Anexo Técnico asociados a la muestra, en los cuales se pueden consultar toda la información relacionada con los ensayos realizados.

Legislación RCA N°19/2020 SOBRE LA QUE INFORMAMOS DE LOS INCUMPLIMIENTOS DE LOS CMA INDICADOS A CONTINUACIÓN:

Los resultados reflejados en el presente informe se refieren únicamente a la muestra tal como es recibida en el laboratorio y sometida a ensayo. Queda prohibida la reproducción parcial de este informe sin la aprobación por escrito del laboratorio. AGQ no se hace responsable de la información proporcionada por el cliente, tanto la asociada a la toma de muestras realizada por él como a otros datos descriptivos, marcados con (^) y que se encuentran fuera de nuestro alcance de Acreditación.

Nº de Referencia:	A-24/106702-S1	Tipo Muestra:	AGUA SUBTERRANEA
Descripción(^):	PB1_260624	Fecha Fin:	25/07/2024

RESULTADOS ANALITICOS

Parámetro	Resultado	Unidades	Incert	CMA	Fecha/Hora Inicio	Fecha/Hora Fin
Mediciones In Situ						
* Informe Final de Muestreo Aguas	0,00		-		25/07/2024 20:29	25/07/2024 20:33
Nivel Freático Estático In Situ	15,710	m	-		26/06/2024 00:00	26/06/2024 00:00

Nota. A: Ensayo subcontratado y acreditado. N: Ensayo subcontratado y no acreditado. RE: Recuento en placa estimado. Los resultados emitidos, no han sido corregidos con valores de recuperación. Las incertidumbres de los parámetros acreditados están calculadas y a disposición del cliente. La Incertidumbre aplicada al resultado no aplica para valores menores al Límite de Cuantificación (LC). La Incert Exp (U) ha sido reportada con un Factor de Cobertura k= 2, para un nivel de confianza aprox del 95%.

(*) Ensayo No cubierto por la Acreditación nº TL-513 emitida por IAS.

Nº de Referencia:	A-24/106702-S1	Tipo Muestra:	AGUA SUBTERRANEA
Descripción(^):	PB1_260624	Fecha Fin:	25/07/2024

ANEXO TECNICO

Parámetro	PNT	Técnica	Ref. Norma.	Lim Cuantif/ Detec (#)
Mediciones In Situ				
* Informe Final de Muestreo Aguas	PC-129			
Nivel Freático Estático In Situ	PICH-210 Rev.7			0,00000 m

(#) El Lim Cuantif es el valor a partir del cual cuantificamos. El Lim Detec es el valor a partir del cual detectamos (aplica a ensayos cualitativos). Para los parámetros de Radioactividad es el AMD

Nº de Referencia: A-24/106702-S1
Descripción(^): PB1_260624

Tipo Muestra: AGUA SUBTERRANEA
Fecha Fin: 25/07/2024

Observaciones (*):

MEDICION N.F.E

(*) El Lim Cuantit es el valor a partir del cual cuantificamos. El Lim Detecc es el valor a partir del cual detectamos (aplica a ensayos cualitativos). Para los parámetros de Radioactividad es el AMD

Informe	A-24/106702	Autorización ETFA	004-01
Muestra	PB1_260624	Contrato	QSP-CL240400041
Fecha emisión	25-07-2024		
Cliente	CORPORACION NACIONAL DEL COBRE		
Dirección	Aved. Bernardo O Higgins 103		
Contacto	Karen Aracena		

DATOS DE LUGAR & PUNTO DE MUESTREO

Lugar de Muestreo	PEDERNALES	Dirección	-
Punto de Muestreo	PB1	Comuna	Diego de Almagro
Coordenadas	494921/7068711	Contacto	karav002@codefco.cl
Instrumento Ambiental	RCA N°19/2020	Fono	997877842

DATOS DE MONITOREO

Tipo de Muestreo	Puntual	Inspector Ambiental	Marcelo Ramirez Pacheco
Régimen Horario	Puntual	Código SMA Inspector	13563441-7
Matriz	Agua Subterránea	Técnico de Terreno 1	Paulo Schimaniez
Procedimiento de Muestreo	PICH-210	Técnico de Terreno 2	-
Norma Seguida en Monitoreo	NCh.411/11 Of.98	Observador en Terreno	-

CARACTERÍSTICAS DE MONITOREO

Modalidad de Medición/Muestreo	-
Intervalo de Medición	-
Tipo de Estructura o Cuerpo	-
Dimensiones	-
Profundidad	-
Área de Muestreo	-
Entorno	-

INSTRUMENTACIÓN INVOLUCRADA

Muestreador Automático	-
Sonda Dif. pH/T°	-
pHmetro Terreno	-
Colorímetro	-
Conductímetro	-
Turbidímetro	-
D.O. Meter	-
Pozómetro	CPO-POZ-01
Bomba de Levante	-
Bomba Sumergible	-
Equipo Medición Alcalinidad	-

* Instrumentación puede considerar sonda Multiparamétrica para parámetros establecidos

** Considera molinos, microconalinas y OTT para medición de caudal en aguas superficiales

VERIFICACIÓN DE CALIBRACIONES EQUIPOS

pH 4,01 (UpH)	pH 7,00 (UpH)	pH 10,00 (UpH)	T° Calib. pH (°C)	T° Calib. CE (°C)	ORP (mV)	C.E. (µS/cm)	D.O. (%)
-	-	-	-	-	-	-	-

COMPOSICIÓN & CARACTERIZACIÓN DE MUESTRA IN-SITU

Fecha		Hora	
26-06-2024		17:51	
pH (UpH)	-	Salinidad (psu)	-
Temperatura (°C)	-	Olor	-
ORP (mV)	-	Sabor	-
Cloro Libre Residual (mg/L)	-	Turbiedad (NTU)	-
Conductividad Eléctrica (uS/cm)	-	Alcalinidad (ppm)	-
Oxígeno Disuelto (mg/L)	-	Cota (m)	-
Oxígeno Disuelto (%)	-	Cantidad de Muestra (kg)	-
Sólidos Totales Disueltos (mg/L)	-	Condiciones Climáticas	-
Nivel Freático Estático (m)	15,71	Totalizador (m3)	-
Nivel Freático Dinámico (m)	-		
Características Cualitativas			

Informe A-24/106702
Muestra PB1_260624
Fecha emisión 25-07-2024

Autorización ETFA
Contrato

004-01
QSP-CL240400041

Cliente CORPORACION NACIONAL DEL COBRE
Dirección Avd. Bernardo O'Higgins 103
Contacto Karen Aracena

OBSERVACIONES

Muestreo según PICH-210 para Aguas Subterráneas, Rev. 7 basado en NCh411/11.0f98, NCh411/3:2014 y NCh409/2:2004.

Medición nivel freático estático.

REGISTRO FOTOGRÁFICO VISITA

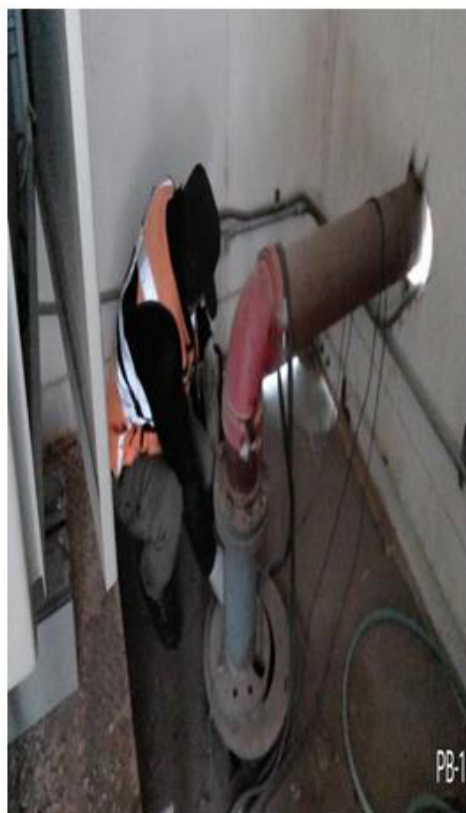

Marcelo Ramirez Pacheco
Inspector Ambiental
AGQ Chile, S.A.

**DECLARACIÓN JURADA PARA LA OPERATIVIDAD DE LA
ENTIDAD TÉCNICA DE FISCALIZACIÓN AMBIENTAL**

Yo, Monica Doebbel Campbell, RUN N° 16.655.372-5, domiciliado en INDUSTRIALES 697, HUECHURABA, SANTIAGO, en mi calidad de representante legal de AGQ CHILE S.A., SANTIAGO, N° 004-01, declaro que, la persona jurídica que represento, en los dos últimos años:

- No ha tenido una relación directa ni indirecta de tipo mercantil con CORPORACIÓN NACIONAL DEL COBRE, RUT 61704000K, titular del proyecto, sistema, actividad o fuente, objeto de la actividad de fiscalización ambiental.
- No ha tenido una relación directa ni indirecta, de tipo laboral con Don(ña) Juan Sepúlveda, RUN 61.704.000-k, representante legal de CORPORACIÓN NACIONAL DEL COBRE, titular del proyecto, sistema, actividad o fuente, objeto de la actividad de fiscalización ambiental.
- No ha sido legalmente reconocida como asociada en negocios con CORPORACIÓN NACIONAL DEL COBRE.
- No ha tenido, directa ni indirectamente, la propiedad, el control o la posesión de acciones o títulos en circulación de CORPORACIÓN NACIONAL DEL COBRE.
- No ha controlado, directa ni indirectamente a CORPORACIÓN NACIONAL DEL COBRE.
- No ha sido controlada, directa ni indirectamente por CORPORACIÓN NACIONAL DEL COBRE.
- No hemos sido controlados, directa ni indirectamente, por una misma tercera persona.

Igualmente declaro que, yo no he tenido una relación directa ni indirecta, mercantil o laboral con Don(ña) Juan Sepúlveda, RUN 61.704.000-k, representante legal ni con CORPORACIÓN NACIONAL DEL COBRE.

Declaro también que, no existe vínculo familiar de parentesco -hasta el tercer grado de consanguinidad y segundo de afinidad inclusive-, entre los propietarios y los representantes legales de CORPORACIÓN NACIONAL DEL COBRE y los propietarios y representantes legales de esta ETFA.

Toda la información contenida en el informe de resultados A-24/106702-S1 es veraz, auténtica (que no corresponde a una copia o transcripción de otros documentos) y exacta.

Finalmente, ratifico que las declaraciones hechas son verídicas, según mi mejor conocimiento y entendimiento y declaro tener conocimiento que las infracciones a las obligaciones que impone el reglamento ETFA, según lo dispuesto en su artículo 19, se sancionan de conformidad a lo señalado en el Título III de la ley orgánica de la Superintendencia del Medio Ambiente.



Firma del Representante Legal

26/07/2024

**DECLARACIÓN JURADA PARA LA OPERATIVIDAD DEL
INSPECTOR AMBIENTAL**

Yo, Marcelo Enrique Ramirez Pacheco, RUN N° 135634417 domiciliado en INDUSTRIALES 697, HUECHURABA, SANTIAGO en mi calidad de Inspector Ambiental N° 135634417 y el Código ETFA 004-01, declaro que, en los últimos dos años:

- No he tenido una relación directa ni indirecta mercantil o laboral con CORPORACIÓN NACIONAL DEL COBRE, RUT 61704000K, titular del proyecto, sistema, actividad o fuente, objeto de la actividad de fiscalización ambiental.
- No he tenido una relación directa ni indirecta, mercantil o laboral con Don(ña) Juan Sepúlveda, RUN 61.704.000-k, representante legal de CORPORACIÓN NACIONAL DEL COBRE, titular del proyecto, sistema, actividad o fuente, objeto de la actividad de fiscalización ambiental.
- No he sido legalmente reconocido como asociado en negocios con CORPORACIÓN NACIONAL DEL COBRE.
- No he tenido, directa ni indirectamente, la propiedad, el control o la posesión de acciones o títulos en circulación de CORPORACIÓN NACIONAL DEL COBRE.
- No he controlado, directa ni indirectamente a CORPORACIÓN NACIONAL DEL COBRE.

Igualmente declaro que no tengo vínculo familiar de parentesco hasta el tercer grado de consanguinidad y segundo de afinidad inclusive, con los propietarios ni con los representantes legales del titular fiscalizado.

Toda la información contenida en el informe de resultados A-24/106702-S1 es veraz, auténtica (que no corresponde a una copia o transcripción de otros documentos) y exacta.

Finalmente, ratifico que las declaraciones hechas son verídicas, según mi mejor conocimiento y entendimiento y declaro tener conocimiento que las infracciones a las obligaciones que impone el reglamento ETFA, según lo dispuesto en su artículo 19, se sancionan de conformidad a lo señalado en el Título III de la ley orgánica de la Superintendencia del Medio Ambiente.



Firma Inspector Ambiental

26/07/2024

**DECLARACIÓN JURADA PARA LA OPERATIVIDAD DEL
INSPECTOR AMBIENTAL**

Yo, Paula Varela Echeverría, RUN N° 17.465.255-4 domiciliado en INDUSTRIALES 697, HUECHURABA, SANTIAGO en mi calidad de Inspector Ambiental N° 17.465.255-4 y el Código ETFA 004-01, declaro que, en los últimos dos años:

- No he tenido una relación directa ni indirecta mercantil o laboral con CORPORACIÓN NACIONAL DEL COBRE, RUT 61704000K, titular del proyecto, sistema, actividad o fuente, objeto de la actividad de fiscalización ambiental.
- No he tenido una relación directa ni indirecta, mercantil o laboral con Don(ña) Juan Sepúlveda, RUN 61.704.000-k, representante legal de CORPORACIÓN NACIONAL DEL COBRE, titular del proyecto, sistema, actividad o fuente, objeto de la actividad de fiscalización ambiental.
- No he sido legalmente reconocido como asociado en negocios con CORPORACIÓN NACIONAL DEL COBRE.
- No he tenido, directa ni indirectamente, la propiedad, el control o la posesión de acciones o títulos en circulación de CORPORACIÓN NACIONAL DEL COBRE.
- No he controlado, directa ni indirectamente a CORPORACIÓN NACIONAL DEL COBRE.

Igualmente declaro que no tengo vínculo familiar de parentesco hasta el tercer grado de consanguinidad y segundo de afinidad inclusive, con los propietarios ni con los representantes legales del titular fiscalizado.

Toda la información contenida en el informe de resultados A-24/106702-S1 es veraz, auténtica (que no corresponde a una copia o transcripción de otros documentos) y exacta.

Finalmente, ratifico que las declaraciones hechas son verídicas, según mi mejor conocimiento y entendimiento y declaro tener conocimiento que las infracciones a las obligaciones que impone el reglamento ETFA, según lo dispuesto en su artículo 19, se sancionan de conformidad a lo señalado en el Título III de la ley orgánica de la Superintendencia del Medio Ambiente.



Firma del Inspector Ambiental

26/07/2024

FIN DE INFORME

A-24/106702-S1